

TATA CARA PENULISAN ARTIKEL

1. PEDOMAN UMUM

- a. Naskah merupakan ringkasan hasil penelitian
- b. Naskah sudah ditulis dalam bentuk format Word yang dicetak dan file dalam bentuk Word dan PDF
- c. Naskah ditulis dalam bahasa Indonesia dengan huruf *Times New Roman font 11*. Panjang naskah sekitar 8–15 halaman dan diketik 1 spasi
- d. Seting halaman adalah 2 kolom dengan *equal with coloumn* dan jarak antar kolom 5 mm, sedangkan Judul, Identitas Penulis, dan *Abstract* ditulis dalam 1 kolom
- e. Ukuran kertas adalah A4 dengan lebar batas-batas tepi (*margin*) adalah 3,5 cm untuk batas atas, bawah dan kiri, sedang kanan adalah 2,0 cm.

2. SISTIMATIKA PENULISAN

- a. Bagian awal: judul, nama penulis, abstraksi
- b. Bagian utama: berisi pendahuluan, kajian literatur dan pengembangan hipotesis (jika ada), cara/metode penelitian, hasil penelitian dan pembahasan, dan kesimpulan dan saran (jika ada)
- c. Bagian akhir: ucapan terima kasih (jika ada), keterangan simbol (jika ada), dan referensi.

3. JUDUL DAN NAMA PENULIS

- a. Judul berbahasa Indonesia dicetak dengan huruf besar/kapital, dicetak tebal (bold) dengan jenis huruf *Times New Roman font 12*, spasi tunggal dengan jumlah kata maksimum 15.
- b. Judul berbahasa Inggris dicetak dengan huruf awal besar/kapital, tidak dicetak tebal (bold) dengan jenis huruf *Times New Roman font 12*, spasi tunggal dengan jumlah kata maksimum 15.
- c. Nama penulis ditulis di bawah judul tanpa gelar, tidak boleh disingkat, diawali dengan huruf kapital, tanpa diawali dengan kata "oleh", urutan penulis adalah penulis pertama diikuti oleh penulis kedua, ketiga dan seterusnya dengan huruf *Times New Rowman font 10*.
- d. Nama perguruan tinggi dan alamat surel (email) semua penulis ditulis di bawah nama penulis dengan huruf *Times New Roman font 10*.

4. ABSTRACT

- a. Abstract ditulis dalam bahasa Inggris, berisi tentang inti permasalahan/latar belakang penelitian, cara penelitian/pemecahan masalah, dan hasil yang diperoleh. Kata abstract dicetak tebal (bold)
- b. Jumlah kata dalam abstract 100-250 kata dan diketik 1 spasi
- c. Jenis huruf abstract adalah *Times New Roman font 11*, disajikan dengan rata kiri dan rata kanan, disajikan dalam satu paragraf, dan ditulis tanpa menjorok (*indent*) pada awal kalimat

- d. Abstract dilengkapi dengan Keywords yang terdiri atas 3-5 kata yang menjadi inti dari uraian abstraksi. Kata Keywords dicetak tebal (bold).

5. ATURAN UMUM PENULISAN NASKAH

- a. Setiap sub judul ditulis dengan huruf Times New Roman font 11 dan dicetak tebal (bold)
- b. Alinea baru ditulis menjorok dengan indent-first line 0,75 cm, antar alinea tidak diberi spasi
- c. Kata asing ditulis dengan huruf miring.
- d. Semua bilangan ditulis dengan angka, kecuali pada awal kalimat dan bilangan bulat yang kurang dari sepuluh harus dieja
- e. Tabel dan gambar harus diberi keterangan yang jelas, dan diberi nomor urut.

6. REFERENSI

Penulisan pustaka menggunakan sistem *Vancouver*. Semua referensi yang digunakan dalam penulisan di daftar pustaka diberi nomor urut sesuai dengan pemunculan dalam artike, bukan menurut abjad. Sumber rujukan minimal 80% berupa pustaka terbitan 10 tahun terakhir. Sumber rujukan berupa jurnal dari artikel minimal 60% dari total daftar pustaka. Rujukan yang digunakan adalah sumber primer. Artikel yang dimuat dalam jurnal kesehatan Mega Buana disarankan untuk digunakan sebagai rujukan.

CONTOH PENULISAN DAFTAR PUSTAKA

a. Artikel dalam Jurnal

1. Jurnal 1 penulis
Veronesi U. Tamoxifen: an enduring star. *Jt Comm Perspect*. 2005; 25(5):8
2. Jurnal dengan lebih 2 penulis
Veronesi U, Maisonneuve P, Decensi A. Tamoxifen: an enduring star. *Jt Comm Perspect*. 2005; 25(5):8
3. Makalah Organisasi
The Royal Marsden Hospital Bone-marrow Transplantation Team. Failure of synergic bone marrow graft without preconditioning in post-hepatitis marrow aplasia. *Lancet*. 1977; 2: 724-4.
4. Buku Tanpa Penulis
Coffee drinking and cancer of the pancreas (editorial). *BMJ*. 1981; 283-628.

b. Buku atau Monografi

1. Penulis perorangan
Notoatmojo S. *Metodologi penelitian kesehatan*. Jakarta: Rineka Cipta; 2010. 10-15
2. Penulis lebih dari 2 orang

O'Brien JA, Marakas JM. Management Information Systems. Ed 10. New York-USA: McGraw-Hill;2011. 1070p.

3. Prosiding seminar/konferensi

Michael R. Integrating innovation into enterprise architecture management. Proceeding on Tenth International Conference on Wirt-schafts Informatik. Zurich, Swis. 16-18 February 2011.

4. Laporan ilmiah

Badan Pusat Statistik. Laporan hasil survei konsumsi garam yodium rumah tangga. Jakarta: BPS; 2003.

5. Skripsi/Tesis/Disertasi

Soegandhi. Aplikasi model kebangkrutan pada perusahaan daerah di Jawa Timur [Tesis]. Surabaya: Fakultas Ekonomi Universitas Joyonegoro; 2009.

7. ATURAN TAMBAHAN

- a. Penulisan Rumus-Rumus matematika ditulis secara jelas dengan *Microsoft Equation* atau aplikasi lain yang sejenis dan diberi nomor.
- b. Penulisan Tabel. Tabel diberi nomor sesuai urutan penyajian (Tabel 1, dst.), tanpa garis batas kanan atau kiri. Judul tabel ditulis di bagian atas tabel dengan posisi rata tengah (center justified) seperti contoh berikut.

Tabel 1. Rata-rata berat badan hewan coba selama penelitian

Kelompok	Berat Badan (g)		
	Awal (mean±SD)	Sebelum Perlakuan (mean±SD)	Setelah Perlakuan (mean±SD)
Kontrol	201,05±8,88	170,47±3,95	185,34±11,28
Perlakuan I	194,28±23,01	142,67±5,39	152,04±21,11
Perlakuan II	161,48±13,62	153,50±13,8	173,28±29,15

Sumber: Data Primer/sekunder, tahun

- c. Gambar diberi nomor sesuai urutan penyajian (Gambar.1, dst.). Judul gambar diletakkan di bawah gambar dengan posisi tengah (center justified) seperti contoh berikut.

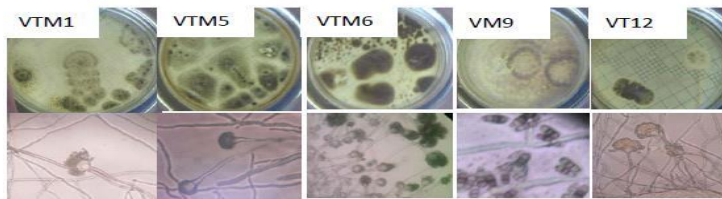

Gambar 1. Mikroskopi isolat VTM1, VTM5, VTM6, VTM9 dan VT 12

- d. Template Artikel

JUDUL DITULIS DENGAN FONT TIMES NEW ROMAN 12 CETAK TEBAL (MAKSIMUM 15 KATA)

Penulis¹, Penulis²,dst. [Font Times New Roman 10 Cetak Tebal dan Nama Tidak Boleh Disingkat]

1. Nama Prodi, Nama Perguruan Tinggi (penulis 1) email: penulis 1
2. Nama Prodi, nama Perguruan Tinggi (penulis 2) email: penulis 2

Abstract [Times New Roman 11 Cetak Tebal dan Miring].

Abstract ditulis dalam bahasa Inggris yang berisikan isu-isu pokok, tujuan penelitian, metoda/pendekatan dan hasil penelitian. Abstract ditulis dalam satu alenia, tidak lebih dari 200 kata. [Times New Roman 11, spasi 1, dan cetak miring].

Keywords: Maksimum 5 kata kunci dipisahkan dengan tanda koma. [Font Times New Roman 11, spasi 1, dan cetak miring]

1. PENDAHULUAN [Times New Roman 11 bold].

Pendahuluan mencakup latar belakang atas isu atau permasalahan serta urgensi dan rasionalisasi kegiatan (penelitian atau pengabdian). Tujuan kegiatan dan rencana pemecahan masalah disajikan dalam bagian ini. Tinjauan pustaka yang relevan dan pengembangan hipotesis (jika ada) dimasukkan dalam bagian ini. [Times New Roman, 11, normal]

2. METODE PENELITIAN

Metode penelitian menjelaskan rancangan kegiatan, ruang lingkup atau objek, bahan dan alat utama, tempat, teknik pengumpulan data, definisi operasional variabel penelitian, dan teknik analisis. [Times New Roman, 11, normal].

3. HASIL

Bagian ini menyajikan hasil penelitian. Hasil penelitian dapat dilengkapi dengan tabel, grafik (gambar), dan/atau bagan. [Times New Roman, 11, normal]

4. PEMBAHASAN

Bagian pembahasan memaparkan hasil pengolahan data, menginterpretasikan penemuan secara logis, mengaitkan dengan sumber rujukan yang relevan. [Times New Roman, 11, normal].

5. KESIMPULAN

Kesimpulan berisi rangkuman singkat atas hasil penelitian dan pembahasan, ditambahkan saran (jika ada). [Times New Roman, 11, normal].

6. REFERENSI

Penulisan naskah dan sitasi yang diacu dalam naskah ini disarankan menggunakan aplikasi referensi (reference manager) seperti Mendeley, Zotero, Reffwork, Endnote dan lain-lain. [Times New Roman, 11, normal].